

# WANDERN FÜR DIE ANDERN,

Sonntag 04.10.2009

Beginn: 10:30 Uhr vor der Martin Luther Kirche in Neustadt/Wstr. (auch bei Regen!)  
Nachzügler können bis 12:00 Uhr starten

Wegstrecke: ca. 20 km „rund ums Weinbiet“, Rückfahrmöglichkeit bei 10 km

Ziel und Abschluss: Weinhaus der Jugend im Garten der Pfarrkirche St. Josef in Neustadt/Wstr.

Wegweiser:



in orange und rot; auf der Karte: ●●●●●●●●

Die Strecke ist weitgehend auch mit Pfälzerwaldverein-Markierungen versehen

- Martin Luther Kirche → Strohmart (ca. 15 Min): keine
- Strohmart → Wolfsburg: roter Punkt
- Wolfsburg → oberhalb Nonnental: keine
- oberhalb Nonnental → Alte Schanze: blau - weiß
- Alte Schanze → Forsthaus Silbertal: blau - gelb
- Forsth. Silbertal → Gimmeldingen: rotes Dreieck
- Gimmeldingen → St. Josef: keine

Am Rastplatz (R) nach ca. 10 km  
werden Getränke und  
Obst ausgegeben.

Bitte Trinkgefäß  
mitbringen.

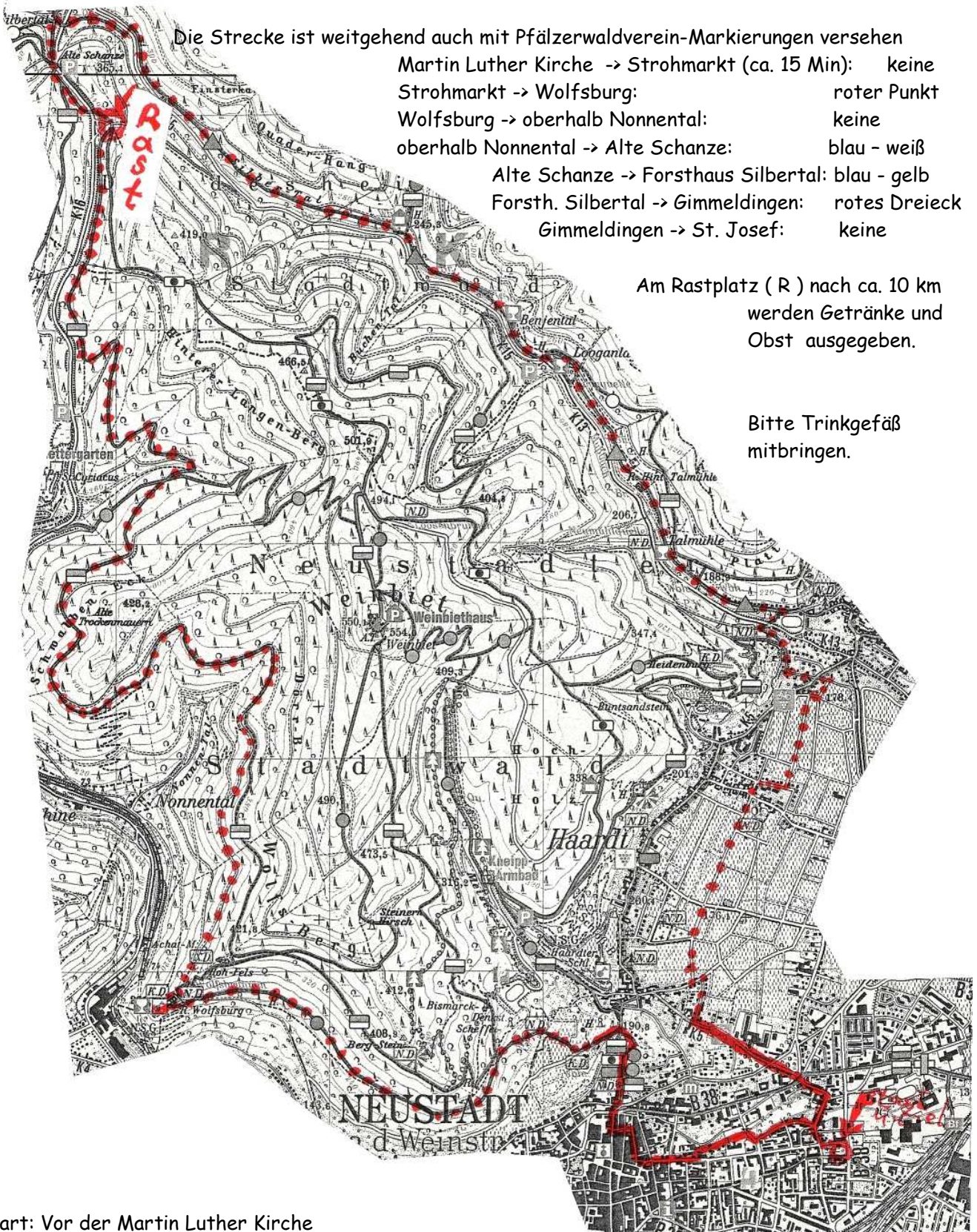

Start: Vor der Martin Luther Kirche  
Ziel: Weinhaus der Jugend an der St. Josefs-Kirche

# WANDERN FÜR DIE ANDERN, Sonntag, 4. Oktober 2009

## Informationen zum Hungermarsch:

Vielen Dank für Ihre Entscheidung beim Hungermarsch mitzumachen. Dieses Blatt sollten Sie durchlesen und mit der Teilnehmerkarte zur Veranstaltung mitbringen. Es gibt Ihnen mit dem Wanderkarten-Ausschnitt eine wichtige Information zum Weg. In der Vergangenheit kam es immer wieder vor, dass irgendwelche „Lausbuben“ unsere Wegweiser entfernt oder ihnen eine andere Richtung gegeben haben. Die Karte und die angegebenen Pfälzerwaldverein-Markierungen werden Ihnen helfen, trotzdem den richtigen Weg zu finden.

Der Hauptanstieg der Strecke ist zu Beginn und dauert etwa 20 bis 25 Minuten. Danach geht es fast nur eben mit hin und wieder leichtem Abfall und Aufstieg. Wird anstelle des Haardter Treppenweges über den Burgweg aufgestiegen, so ist die Strecke auch mit Kinderwagen befahrbar.

Unterwegs gibt es verschiedene Einkehrmöglichkeiten:

- auf der Wolfsburg
- im „Forsthaus Silbertal“
- im „Forsthaus Benjental“
- in der „Looganlage“ und
- in der „Talmühle“

Etwa 500 m vor dem Forsthaus Silbertal ist unser Rastplatz mit Sitzgelegenheit. Dort gibt es alkoholfreie Getränke und Obst. Im Sinne des Umweltschutzes bitten wir ein Trinkgefäß mitzubringen. „Fußkranke“ Teilnehmer können vom Rastplatz nach St. Josef zurückgefahren werden.

**Im Notfall können Sie unter der Handy-Nr.: 0160-96677866 Hilfe anfordern!**

Im Weinhaus der Jugend im Garten der Pfarrkirche St. Josef in Neustadt findet der Abschluss des Hungermarsches statt. Wir werden Ihnen hier Speisen und Getränke zum Selbstkostenpreis anbieten, so dass wir den Hungermarsch in gemütlicher Runde ausklingen lassen.

Wir danken nochmals allen Teilnehmern für ihr Engagement und wünschen uns allen einen guten Weg für eine gute Sache.

Ihre Organisatoren

